

OMDA

ORGANISME MEDICO-DENTAIRE DES Antilles

FORMATIONS - DENTISTES

PROGRAMME FORMATION



CURSUS COMPLET DE PROTHESE SUR IMPLANT

Du 18 au 22 février 2025



Cher(e)s confrères,

OMDA est fier de vous proposer une **formation en prothèses sur implant et planification**, axée sur la **pratique clinique et le work flow digital**.

Notre programme, qui intègre **les dernières avancées scientifiques et techniques**, est dispensé par **une équipe de 3 cliniciens expérimentés**. Nous avons mis en place de nombreux travaux pratiques, portant à la fois sur le flux analogique et le flux 100 % numérique (full digital workflow).

Grâce à notre **laboratoire de prothèse sur place** vous allez pouvoir réaliser toutes les étapes de la collecte des données en passant par la photo puis la planification jusqu'à l'empreinte à l'aide de différentes caméras et la pose de vos premières couronnes sur implants.

Grâce à cette formation vous allez pouvoir :

- Acquérir et **consolider vos connaissances sur la prothèse implantaire** : de l'édentement unitaire à l'édenté complet ;
- **Maîtriser les indications implantaires** et les valider par le projet prothétique ;
- **Transférer le projet prothétique** en un guide chirurgical statique ou dynamique ;
- **Maîtriser le flux prothétique** dans la réalisation de mise en charge immédiate ;
- Comprendre les différents moyens de communication avec le laboratoire.

Nous espérons que cette formation saura répondre à vos attentes, notre équipe reste à votre disposition pour toute question, n'hésitez pas à nous solliciter.



Dr Beaupin-Parêt



Dr Vila



Dr Ghibaudo

PROGRAMME CYCLE COMPLET PROTHESE SUR IMPLANT

- **Progression Logique** : Le programme suit une progression logique, commençant par les bases (planification, techniques de connexion) et évoluant vers des aspects plus complexes (gestion des complications, maintenance). Cette approche permet aux participants de construire progressivement leurs compétences.
- **Équilibre entre Théorie et Pratique** : Chaque journée combine des sessions théoriques avec des ateliers pratiques, ce qui est crucial pour l'apprentissage en implantologie. La répétition des pratiques après les sessions théoriques aide à renforcer les concepts et à développer les compétences manuelles.
- **Focus sur la Pratique Clinique** : Le programme est fortement orienté vers la pratique clinique, ce qui est essentiel pour les participants qui devront appliquer ces compétences directement dans leur pratique quotidienne. Les ateliers sur les empreintes, la gestion des tissus mous, et les techniques de laboratoire sont particulièrement pertinents.
- **Variation des Méthodes Pédagogiques** : L'utilisation d'une variété de méthodes pédagogiques (exposés, démonstrations en direct, ateliers pratiques, études de cas) aide à maintenir l'intérêt des participants et à s'assurer que les différents styles d'apprentissage sont pris en compte.

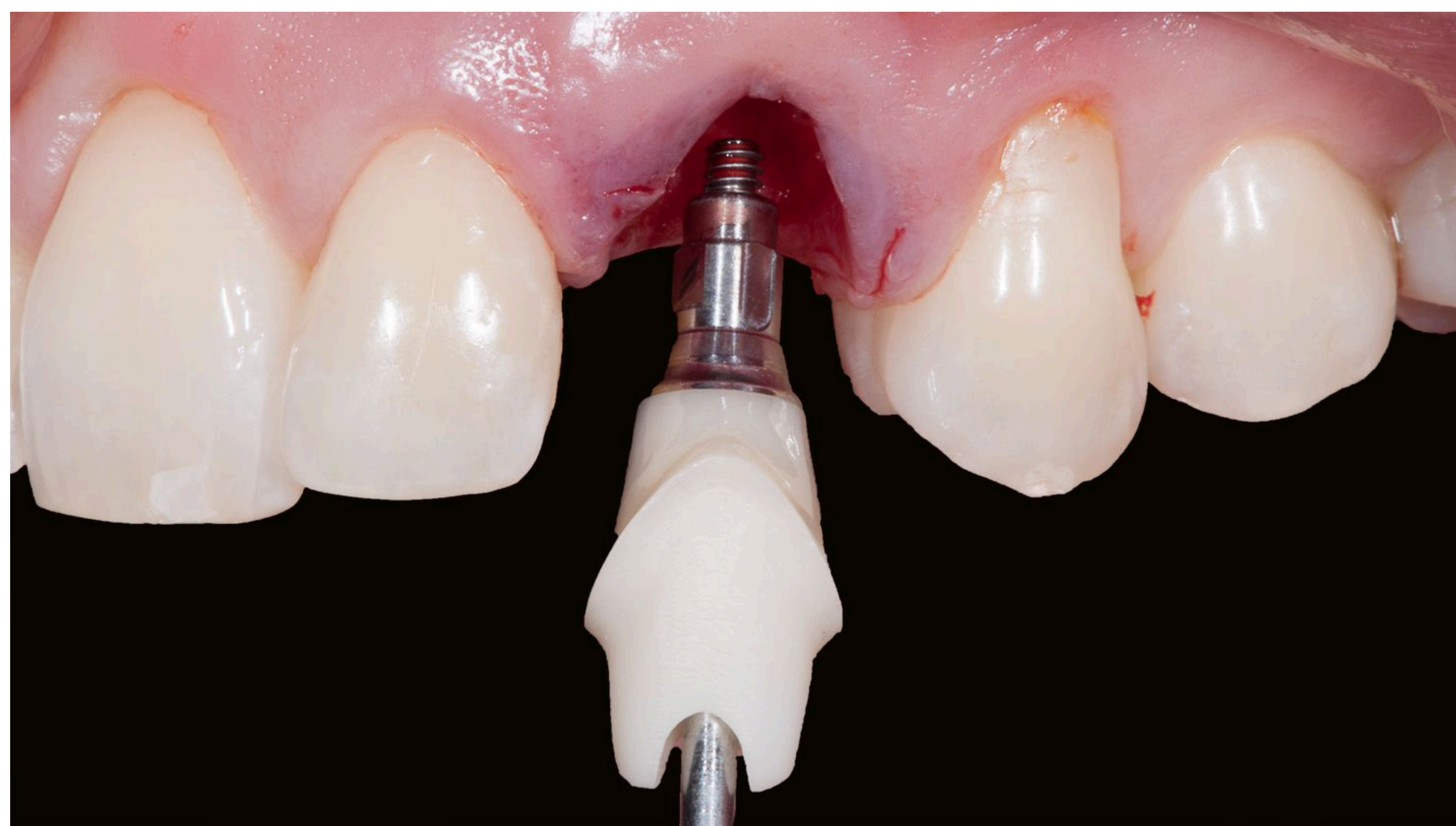

PROGRAMME CYCLE COMPLET PROTHESE SUR IMPLANT



Dr Ghibaudo

Dr Matthieu Ghibaudo, conférencier international de renom et expert en réhabilitation implantaire

Exerçant à Montpellier, en France, depuis 2005, le Dr Ghibaudo s'est spécialisé dans l'implantologie et la réhabilitation orale. Fort de son expérience en chirurgie pré-implantaire – il maîtrise l'ensemble des protocoles d'implants, du cas unique aux patients complètement édentés. Son expertise inclut l'usage de la chirurgie guidée statique et naviguée pour des résultats précis et adaptés aux besoins de chaque patient.

Reconnu pour ses interventions captivantes, le Dr Ghibaudo partage régulièrement ses connaissances lors de conférences nationales et internationales, abordant des sujets variés, de la réhabilitation prothétique implantaire à l'implantologie, en passant par la photographie dentaire. Sa présence chez OMDA en Guadeloupe est une occasion unique pour bénéficier de ses conseils éclairés et de son savoir-faire avancé en réhabilitation implantaire.

PROGRAMME

Jour 1 - 18 février 2025 **CLONE DIGITAL**

08h00 - 08h45 **Accueil et petit déjeuner - Présentation du programme et de l'équipe**
Par le Dr Vilo, Dr Ghibaudo et Dr Beaupin

08h45 - 10h30 **Fluidifiez Votre Pratique : La Prothèse sur Implant à l'Ère Digitale**
Par le Dr Ghibaudo

10h30 - 10h45 **Pause : Rechargez vos énergies**

10h45 - 11h30 **● Démonstration en direct : Acquisition et fusion des données digitales**
Par le Dr Vilo et le Dr Beaupin

11h30 - 12h30 **Introduction à la photographie dentaire : Capturer la précision**
Par le Dr Vilo et le Dr Beaupin

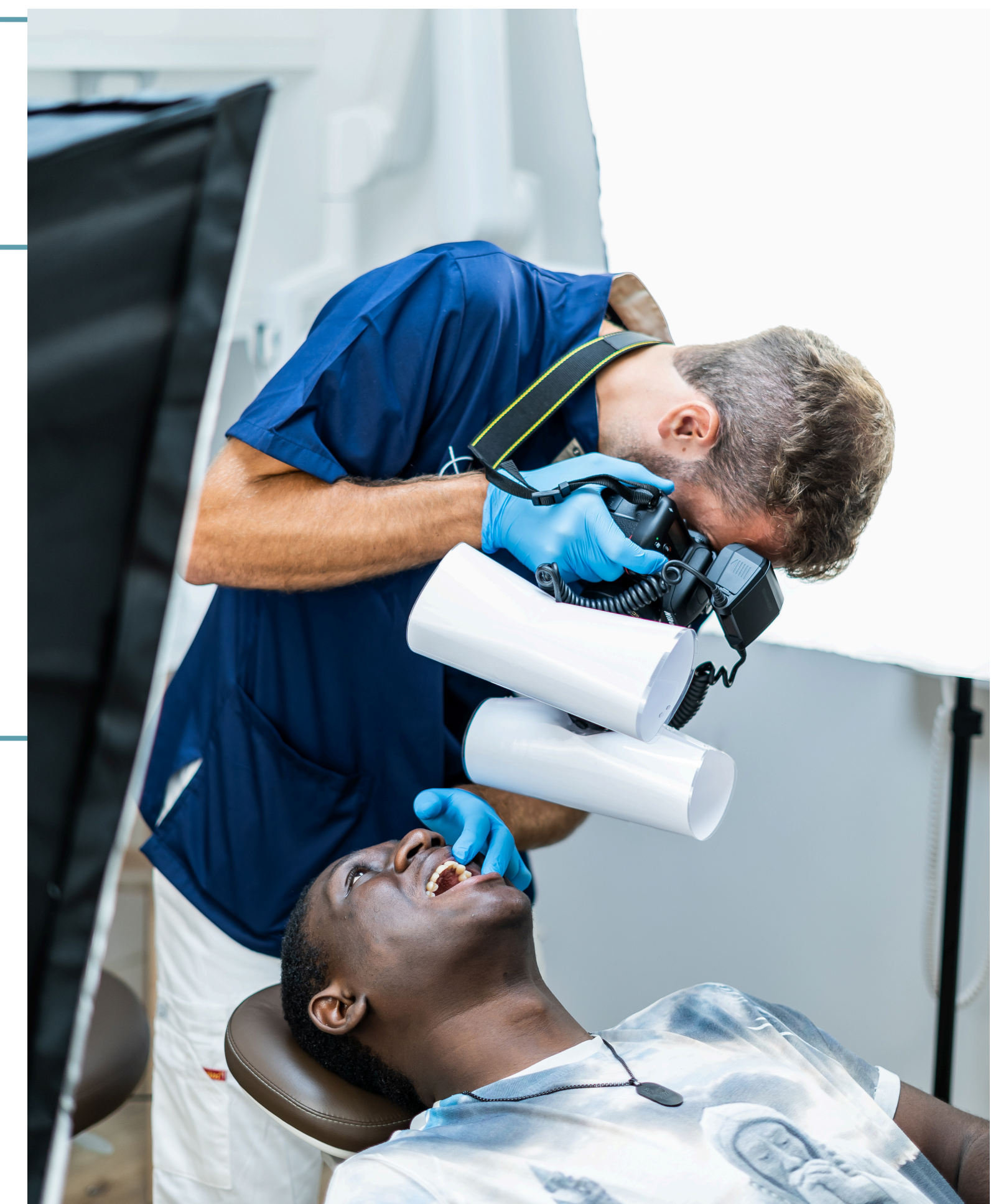

12h30 - 14h00 **Pause Déjeuner : reposez vous avant les travaux pratiques**

14h00 - 15h30 **Atelier pratique : planification implantaire et prothétique sur DTX Implant**
Par le Dr Vilo, Dr Ghibaudo et Dr Beaupin

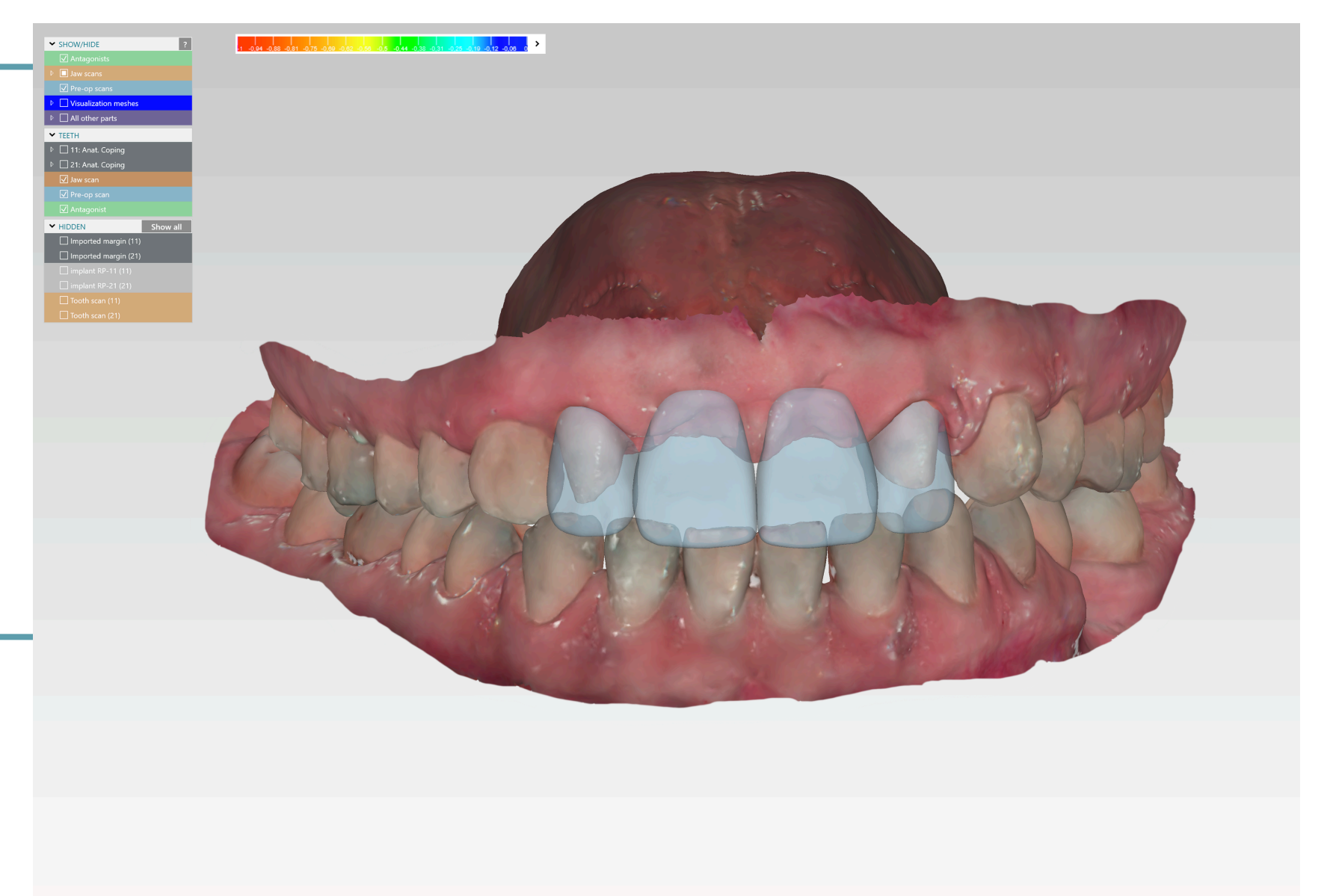

15h30 - 15h45 **Pause : un moment pour vous détendre**

15h45 - 18h00 **Atelier pratique : approfondissement avec cas cliniques complexes**
Par le Dr Vilo, Dr Ghibaudo et Dr Beaupin

Jour 2 - 19 février 2025 **IMPLANT UNITAIRE BASE ET POSTERIEUR**

07h45 - 08h00 **Accueil et petit déjeuner**
Par le Dr Vilo, Dr Ghibaudo et Dr Beaupin

08h00 - 09h30 **Evolution implantaire : connexions, piliers et surfaces**
Par le Dr Vilo, Dr Ghibaudo et Dr Beaupin

09h30 - 09h45 **Pause : Prenez un instant pour souffler**

09h45 - 11h30 **Concept "One time, one abutment" :
révolution de la prothèse implantaire**
Par le Dr Beaupin et le Dr Ghibaudo

11h30 - 11h45 **Théorie de la réalisation d'empreinte
directe implant, On1 ou base**
Par le Dr Beaupin

11h45 - 12h30 **● Démonstration empreinte unitaire sur patient suivi de travaux pratiques
empreinte physique**
Par le Dr Beaupin et le Dr Vilo

12h30 - 14h00 **Pause Déjeuner : Savourez un moment de repos**

14h00 - 15h00 **Empreinte optique : application clinique et limites**
Par le Dr Ghibaudo

15h00 - 15h15 **Pause : prenez un moment pour vous ressourcer**

15h45 - 18h00 **Atelier pratique : réalisation d'un cas clinique complet de
l'empreinte à la pose de la prothèse implantaire**
Par le Dr Vilo, Dr Ghibaudo et Dr Beaupin



Jour 3 - 20 février 2025

IMPLANT UNITAIRE EN ZONE ESTHETIQUE ET PROTHÈSE PLURAL

07h45 - 08h00 **Accueil et petit déjeuner**
Par le Dr Vilo, Dr Ghibaudo et Dr Beaupin

08h00 - 10h00 **Planification implantaire et gestion des zones esthétiques complexes**
Par le Dr Ghibaudo

10h00 - 10h15 **Pause : Prenez une pause bien méritée**

10h15 - 12h30 **Prothèse provisoire sur implant : techniques d'empreinte en zone esthétique**
Par le Dr Ghibaudo

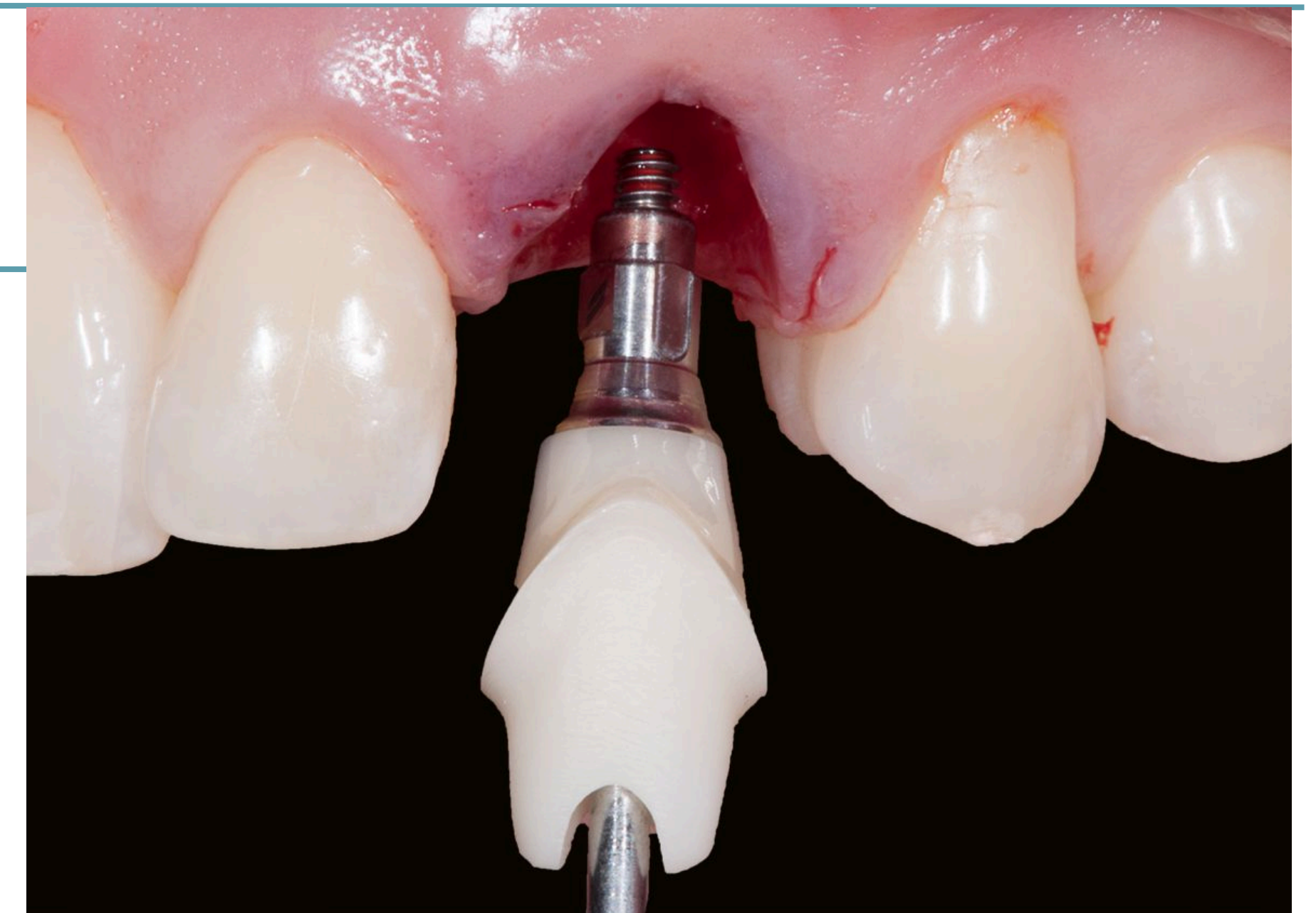

12h30 - 14h00 **Pause Déjeuner : Profitez de votre repas et de discussions entre confrères**

14h00 - 16h30 **Atelier pratique : conception du profil d'émergence en zone esthétique**
Par le Dr Vilo, Dr Ghibaudo et Dr Beaupin

16h30 - 16h45 **Pause : reprenez votre souffle avant de continuer**

16h45 - 18h00 **Introduction aux Multi-Unit Abutments (MUA) et gestion des prothèses complexes**
Par le Dr Ghibaudo



Jour 4 - 21 février 2025

**BRIDGE COMPLET OCCLUSION ET
MAINTENANCE**

07h45 - 08h00

Accueil et petit déjeuner

Par le Dr Vilo, Dr Ghibaudo et Dr Beaupin

08h00 - 10h30

Gestion des édentés complets : stratégies et techniques innovantes

Par le Dr Ghibaudo et Dr Vilo

10h30 - 10h45

Pause : Une pause pour vous ressourcer

10h45 - 12h30

Etude de l'occlusion et de la DVO dans les traitements implantaires

Par le Dr Ghibaudo et le Dr Vilo

12h30 - 14h00

Pause Déjeuner : Profitez de votre repas et de discussions entre confrères

14h00 - 15h00

Prise d'empreinte pour édentés complets : technologies ICAM et Fastmap

Par le Dr Ghibaudo et le Dr Vilo

15h00 - 15h15

Pause : prenez un instant pour vous détendre

15h15 - 16h45

Atelier pratique : techniques d'empreinte pour édentés totaux

Par le Dr Ghibaudo et le Dr Vilo

16h45 - 18h00

Protocole de maintenance pour implants unitaires et bridges complets

Par le Dr Ghibaudo



Jour 5 - 22 février 2025

**BRIDGE COMPLET OCCLUSION ET
MAINTENANCE**

07h45 - 08h00 **Accueil et petit déjeuner**
Par le Dr Vilo

08h00 - 10h00 **● Démonstration en direct : empreinte pour édentés complets avec
ICAM/Fastmap**
Par le Dr Vilo

10h00 - 10h15 **Pause**

10h15 - 11h00 **Présentation complète : du laboratoire à la pose de prothèse complète**
Par le Dr Vilo et Pierre Boudin

11h00 - 13h00 **Cérémonie de remise des diplômes et discours de clôture**

13h00 **Déjeuner au restaurant Toubana Plage**

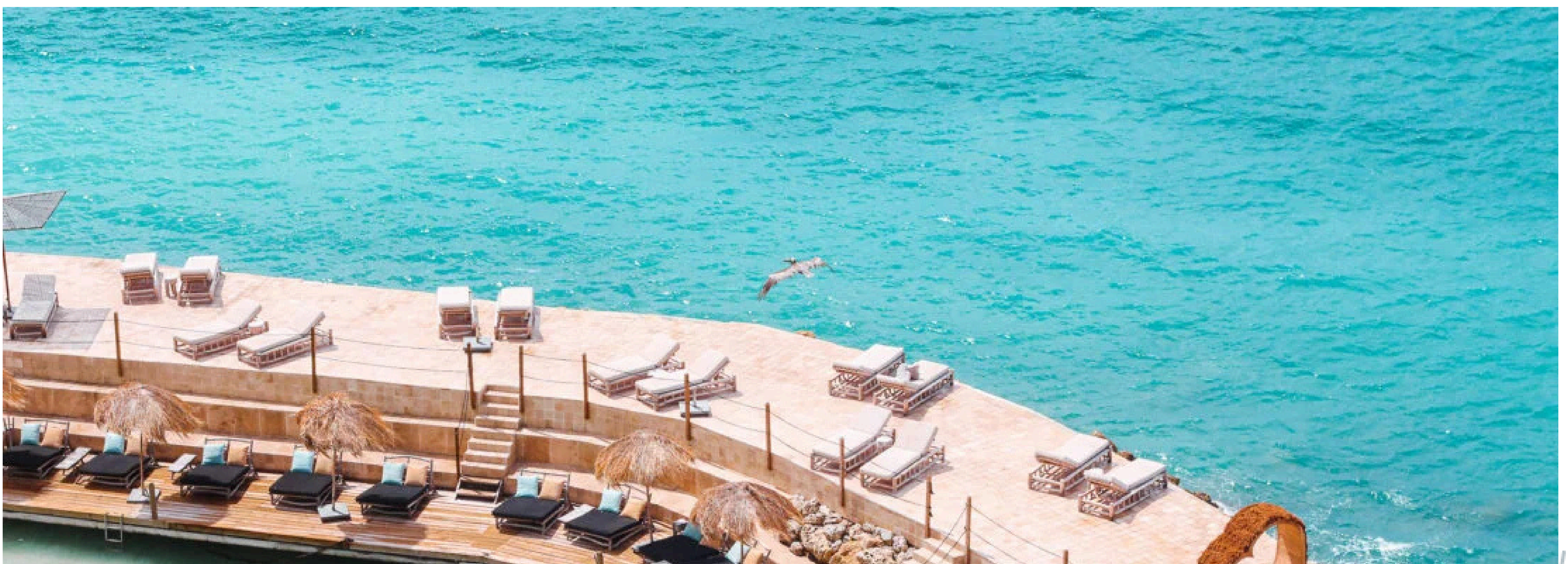

POURQUOI SE FORMER CHEZ OMDA ?

- **Expertises** : Chez OMDA nous tenons à vous proposer des formations reconnues et réalisées par des professionnels renommés, que nous sommes fiers d'inviter en Guadeloupe.
- **Techniques Innovantes** : Explorez les dernières avancées en matière de techniques chirurgicales pour optimiser votre pratique tout en minimisant les complications.
- **Cas Pratiques et chirurgie en live** : À travers des études de cas concrets, vous aurez l'occasion de mettre en pratique les concepts enseignés, renforçant ainsi votre compréhension et votre maîtrise des techniques enseignées.
- **Interaction et Échanges** : Profitez d'un environnement interactif favorisant les échanges entre les intervenants et les participants. Posez vos questions, partagez vos expériences et bénéficiez d'un apprentissage collaboratif.
- **Certification** : À la fin de chaque formation, recevez une certification attestant de votre participation et de votre acquisition de nouvelles compétences !





Informations et inscriptions : www.omda-formations.com

Lieu : Cabinet Dentaire Le Papillon, Baie-Mahault, Guadeloupe

Tèl : +590 0590 91 20 86 - +33 6 52 35 52 47 **Mail** omda.antilles@gmail.com